



CASTANEA
BEDRIJFSMAKELAARS



's-Gravelandseweg 32 | Hilversum

Oppervlakte 43 m² | € 995,- p.m. (excl. BTW)



Kenmerken



Kenmerken object

	Ligging	winkelgebied stadscentrum
	Welstandsklasse	B1
	Oppervlakte	43 m ²
	Hoofdbestemming	winkelruimte
	Huurprijs	€ 995,- per maand (excl. BTW)
	Energie label	



Beschrijving object

Hilversum vormt het centrum van het Gooi met circa 85.000 inwoners en is daarnaast de mediastad van Nederland. De omroepen, de talloze winkels, het onderwijs en de dienstensector trekken veel mensen van buiten de plaats aan. Er zijn verschillende winkelcentra in Hilversum waar consumenten uitgebreid kunnen winkelen.



Object

De winkelruimte is gelegen tegen het centrum van Hilversum, aan de rand van het voetgangersdomein van het winkelgebied en aan de binnenring. De winkelruimte is gelegen op een goede zicht locatie naast supermarkt Spar en nabij tal van leuke mode, lifestyle winkels, kwalitatieve dienstverleners, gericht bezochte detailhandel en horecaondernemingen.



Vloeroppervlak

Van het complex is geen NEN 2580 meetrapport beschikbaar.
De winkelruimte omvat circa 43 m² bruto vloeroppervlak.

De winkelruimte kent een frontbreedte van circa 4 m¹.



Opleveringsniveau

Het gehuurde wordt casco verhuurd.



Parkeergelegenheid

Ruim voldoende parkeergelegenheid aan de openbare weg (betaald), alsook in één van de nabijgelegen parkeergarages.



Aanvangshuurprijs

De aanvangshuurprijs bedraagt € 995,- per maand, exclusief BTW.



Huurbetaling

De huurbetalingsverplichting dient per maand vooruit betaald te worden door middel van een automatische incasso.



Servicekosten

Huurder dient de meters betreffende gas en elektra op haar naam te doen stellen en het verbruik rechtstreeks te voldoen aan de desbetreffende openbare nutsbedrijven. Huurder ontvangt een voorschotbedrag voor de levering van water.



Huurtermijn

5 jaar met 5 optie jaren, waarbij een opzegtermijn wordt gehanteerd van 12 maanden. Afwijkend huurtermijn bespreekbaar.



Aanvaarding

Het object is in overleg tussen partijen te aanvaarden.



Zekerheidsstelling

Bij ondertekening van de huurovereenkomst wordt een bankgarantie of waarborgsom verlangd ter grootte van drie maanden huurbetalingsverplichting en de verschuldigde BTW over het gehele bedrag.



Huurprijsindexering

Jaarlijks, voor het eerst één jaar na de huuringangsdatum, wordt de laatst geldende huurprijs verhoogd op basis van het maandprijsindexcijfer volgens de consumentenprijsindex (CPI) reeks alle huishoudens (2015 = 100), gepubliceerd door het Centraal Bureau voor de Statistiek (CBS). De huurprijs zal géén daling ondergaan.



Huurovereenkomst

De op te stellen huurovereenkomst is conform de overeenkomst die door de Raad voor Onroerende Zaken in september 2012 is vastgesteld en zoals gehanteerd door de Nederlandse Vereniging van Makelaars (NVM) met de bijbehorende algemene bepalingen.



Bestemming

Het vigerende bestemmingsplan van de Gemeente Hilversum geeft aan dat de winkelruimte uitermate geschikt is voor het gebruik voor:

- detailhandel;
- onderneming in de creatieve sector.

Huurder dient zelf zijn exploitatie te toetsen aan het vigerende bestemmingsplan.

Gunning

Gunning eigenaar.



Locatie

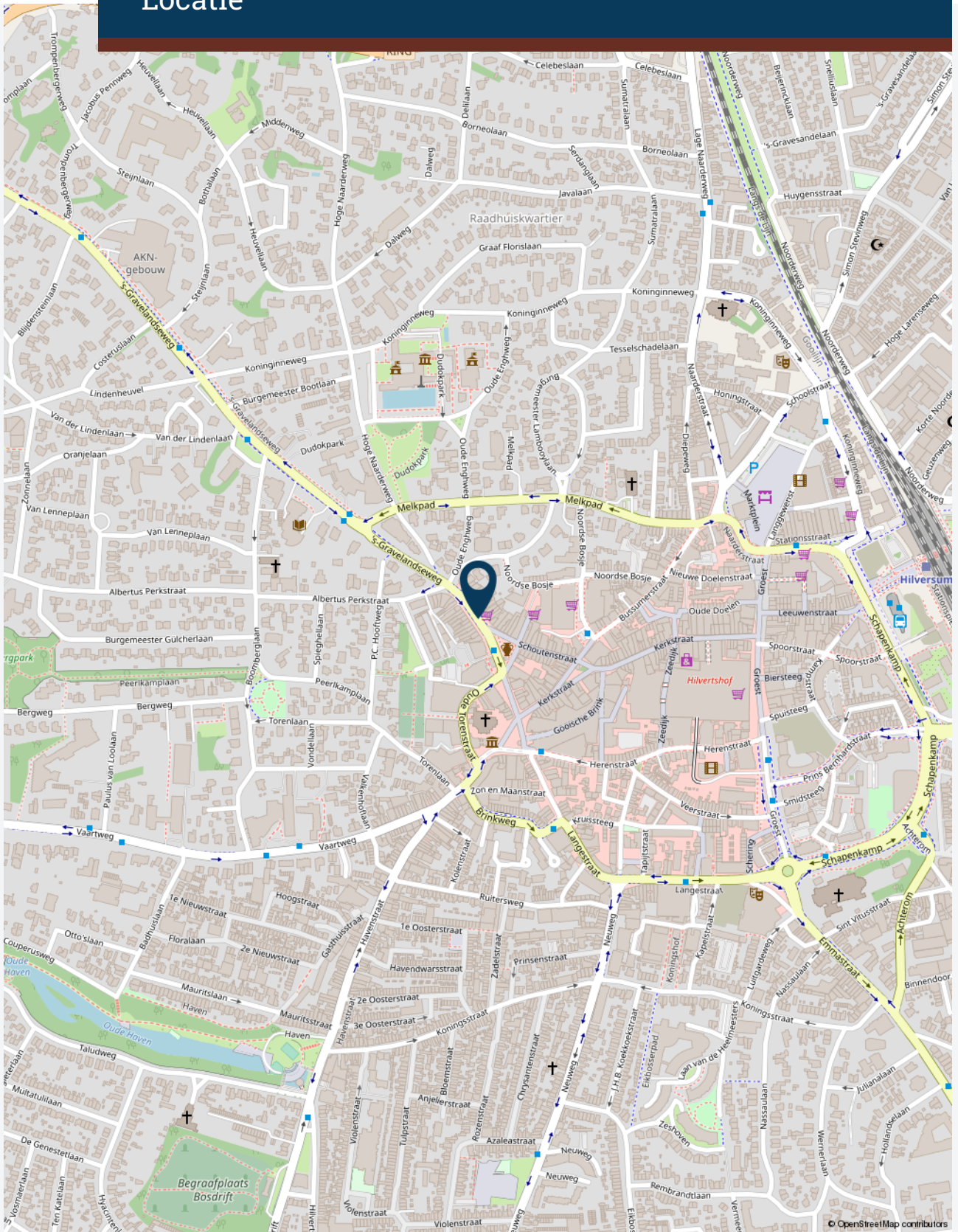



Plattegrond(en)

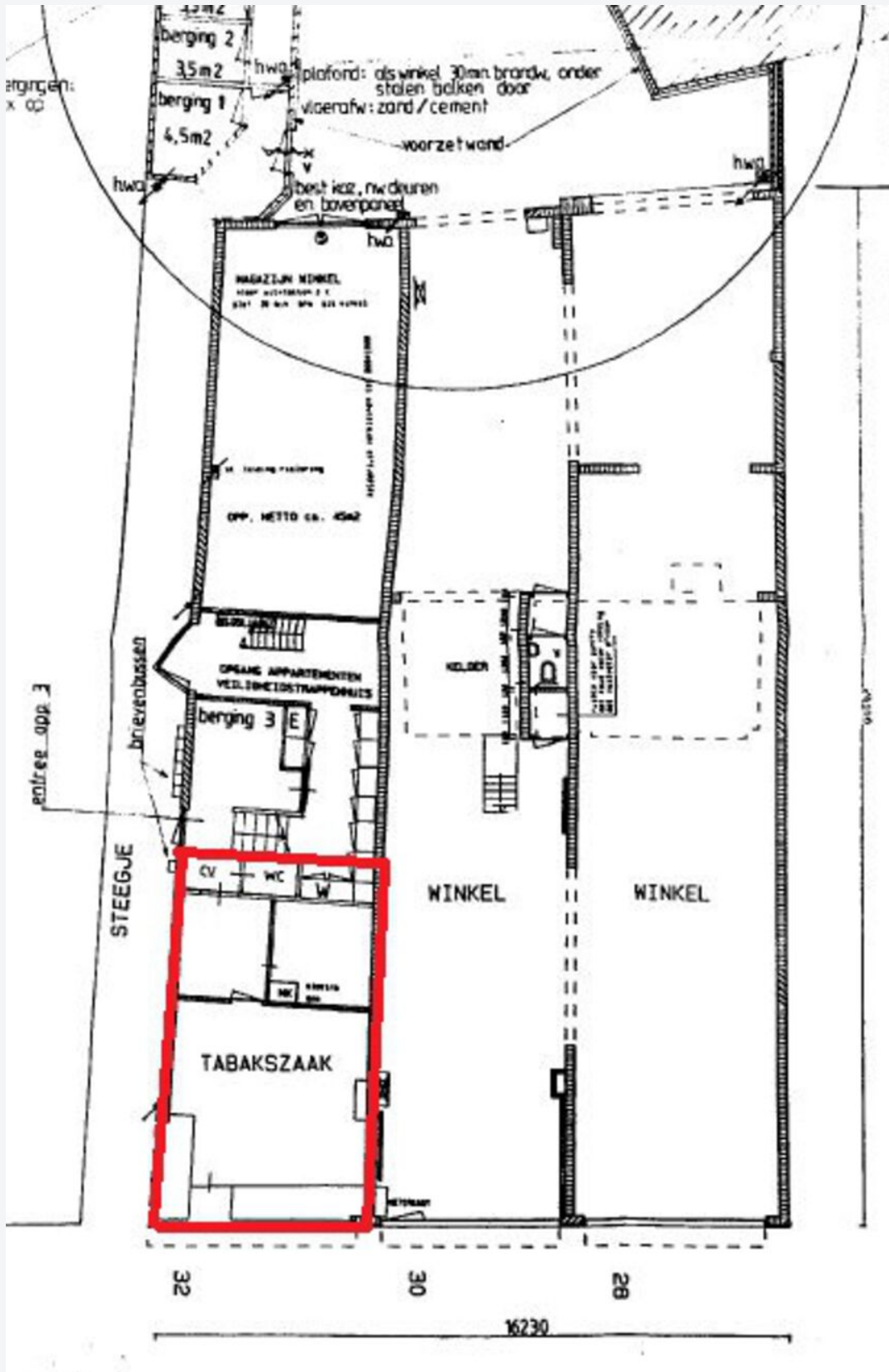





CASTANEA
BEDRIJFSMAKELAARS



S. (Stephen) Heinlein

Retail specialist

06 – 22 346 340

stephen@castanea.nl



A. (Annefleur) Munnichs-Barbas

Backoffice - PA

035 - 646 00 50

annefleur@castanea.nl

De informatie uit de gehele brochure is geheel vrijblijvend en uitsluitend voor geadresseerde bestemd. Alle gegevens zijn door ons met zorg samengesteld. Ten aanzien van de juistheid ervan kunnen wij echter geen aansprakelijkheid aanvaarden. Deze informatie is slechts een uitnodiging om in onderhandeling te treden.

Castanea Bedrijfsmakelaars B.V.

Arena 300, 1213 NW Hilversum

Postbus 230, 1200 AE Hilversum

T. 035 646 00 50

info@castanea.nl | www.castanea.nl

